

КАРТА РАЗМЕЩЕНИЯ ОБЪЕКТОВ МЕСТНОГО ЗНАЧЕНИЯ СЕРГИЕВО-ПОСАДСКОГО ГОРОДСКОГО ОКРУГА МОСКОВСКОЙ ОБЛАСТИ В ЧАСТИ ЗЕМЕЛЬНОГО УЧАСТКА 50:05:0000000:86310\*

\*«в части планируемого размещения объектов транспортной инфраструктуры местного значения Сергиево-Посадского городского округа Московской области к земельному участку с кадастровым номером 50:05:0000000:86310»

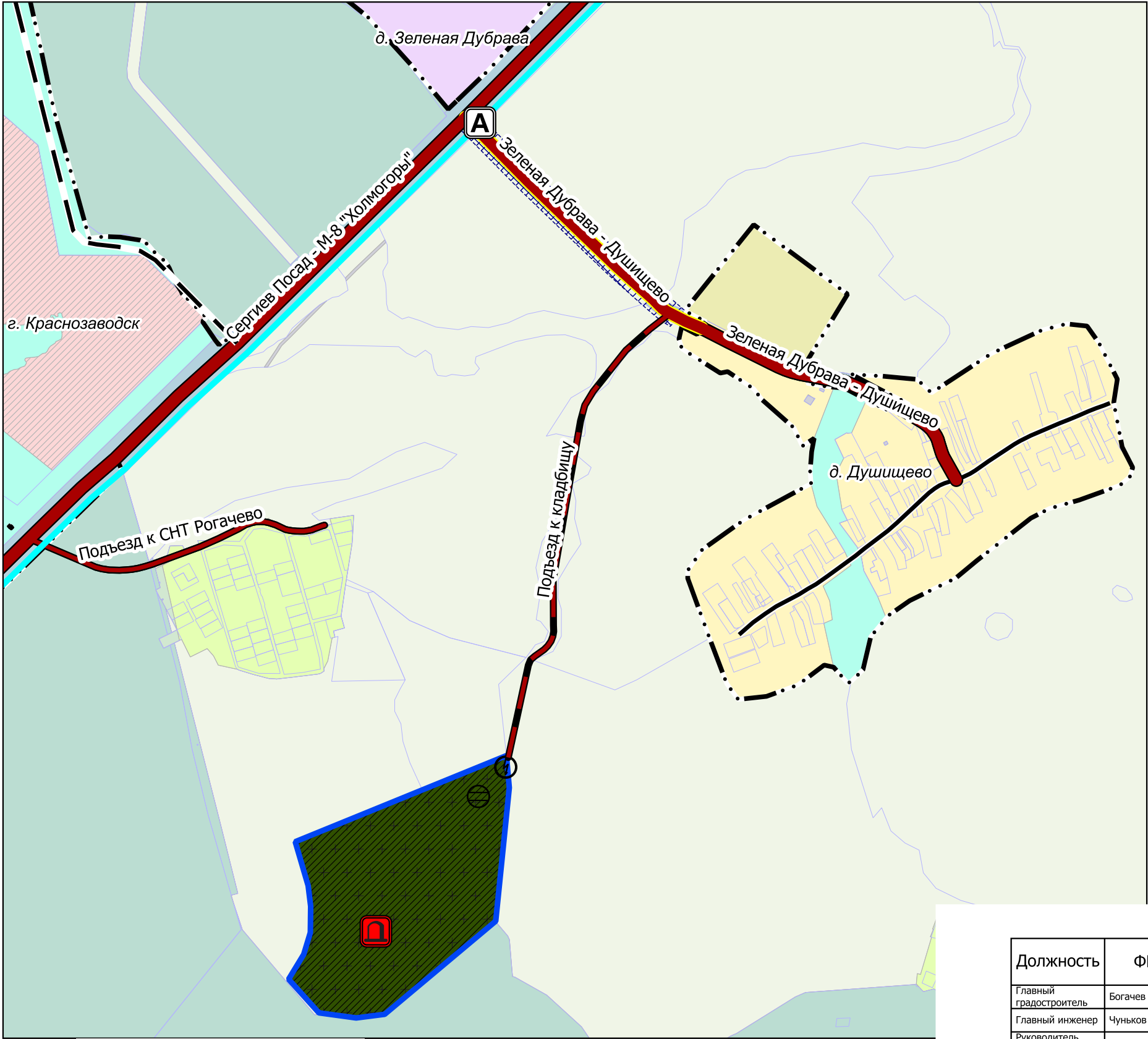

УСЛОВНЫЕ ОБОЗНАЧЕНИЯ

- Границы**
- Населённых пунктов\*
  - Земельный участок с кадастровым номером 50:05:0000000:86310\*
  - Земельных участков, поставленных на кадастровый учёт
- Функциональные зоны\*\***
- Зона кладбищ (планируемая)
- Зоны линейных объектов\*\*\***
- планируемого размещения объектов автомобильного транспорта
- Объекты транспортной инфраструктуры**
- Автомобильные дороги регионального или межмуниципального значения
    - существующие
    - реконструируемые
  - Автомобильные дороги местного значения
    - существующие
    - планируемые
  - Линии общественного пассажирского транспорта регионального значения
  - Автобусная линия (существующая)
  - Улично-дорожная сеть городского населенного пункта
  - Улицы и дороги местного значения (планируемые)
  - Улично-дорожная сеть сельского населенного пункта местного значения
  - Улица в жилой застройке (существующая)
- Объекты транспортного обслуживания**
- существующие региональное значение
  - Остановочный пункт

\* Территории и объекты вне границ разработки отображены в информационных целях и не являются предметом утверждения настоящего генерального плана

\*\* Параметры функциональных зон и режимы их использования применяются с учетом Решения Исполкома Московского городского и областного Советов народных депутатов от 17.04.1980 № 500-1143 «Об утверждении проекта установления красных линий границ зон санитарной охраны источников водоснабжения г. Москвы в границах ЛПЗП», картами влияния ЗСО.

\*\*\* В соответствии со Схемой территориального планирования транспортного обслуживания Московской области, утвержденной постановлением Правительства Московской области от 25.03.2016 № 230/8 (ред. от 07.07.2022) (СТП ТО МО)

Должность	ФИО	Подпись	Дата	Государственное задание от 16.06.2023 № 834.3			
Главный градостроитель	Богачев П.С.			Московская область, Сергиев-Посадский городской округ			
Главный инженер	Чуныхов А.Н.						
Руководитель мастерской	Макаров Н.В.						
ГАП	Хирина Н.В.			Карта размещения объектов местного значения Сергиево-Посадского городского округа Московской области в части земельного участка 50:05:0000000:86310* М 1:10 000  *«в части планируемого размещения объектов транспортной инфраструктуры местного значения Сергиево-Посадского городского округа Московской области к земельному участку с кадастровым номером 50:05:0000000:86310»	Стадия	Лист	Листов
Вед. инженер	Бахмутова К.В.				ГП	1.1	
				Карта размещения объектов местного значения Сергиево-Посадского городского округа Московской области в части земельного участка 50:05:0000000:86310* М 1:10 000  *«в части планируемого размещения объектов транспортной инфраструктуры местного значения Сергиево-Посадского городского округа Московской области к земельному участку с кадастровым номером 50:05:0000000:86310»	НИИПИ Градостроительства		
Проверил	Макаров Н.В.				ГАУ МО «НИИПИ градостроительства»		

Объекты регионального значения

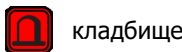

Объекты инженерной инфраструктуры местного значения

